

Informationen zum Hochschulstudium

StuBo-Qualifizierung 2017

Tagesordnung

14:30 Uhr Begrüßung und Vorstellungsrunde

15:00 Uhr Einführungsvortrag

- Aufgaben und Ziele der ZSBen
- Studienwahlprozess und Orientierungshilfen

15:30 Uhr Studien- und Berufsorientierung an den Schulen (GA)

ca. 16:00 Uhr Pause

**16:20 Uhr Studien- und Berufsorientierung an den Schulen
(Ergebnisse)**

16:50 Uhr Studium und Angebote der ZSBen (Uni und TH)

18:00 Uhr Ende der Veranstaltung

Vorstellungsrunde

- **Vorstellung der eigenen Person**
 - Name
 - Schule/Einrichtung
- **Meine Rolle als StuBO**
- **Meine bisherigen Kontakte zu ZSBen (persönlich)**
 - Kontakt
 - Angebote
- **Mein persönliches Bild von der ZSB**
 - 3 Dinge/Gedanken, die ich spontan mit ZSBen in Verbindung bringe: ...

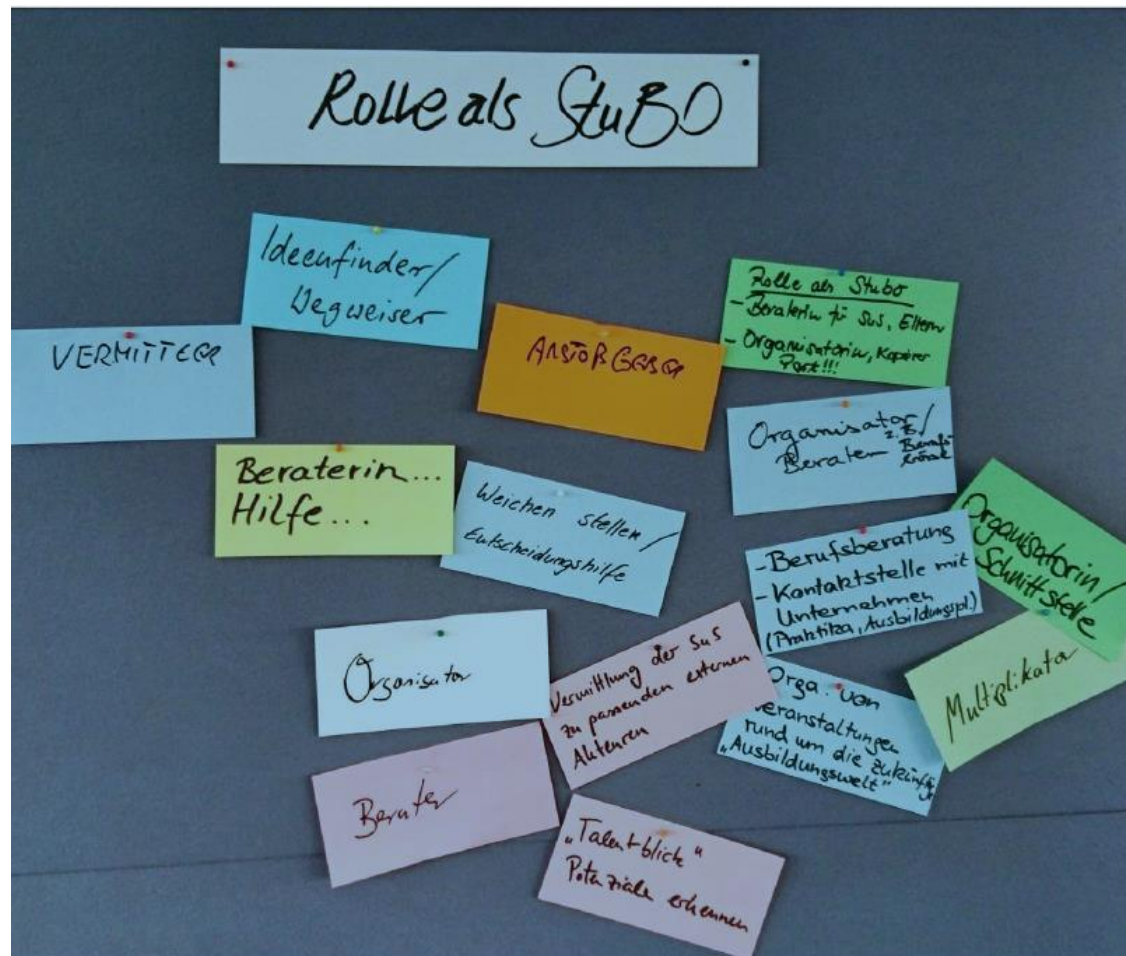

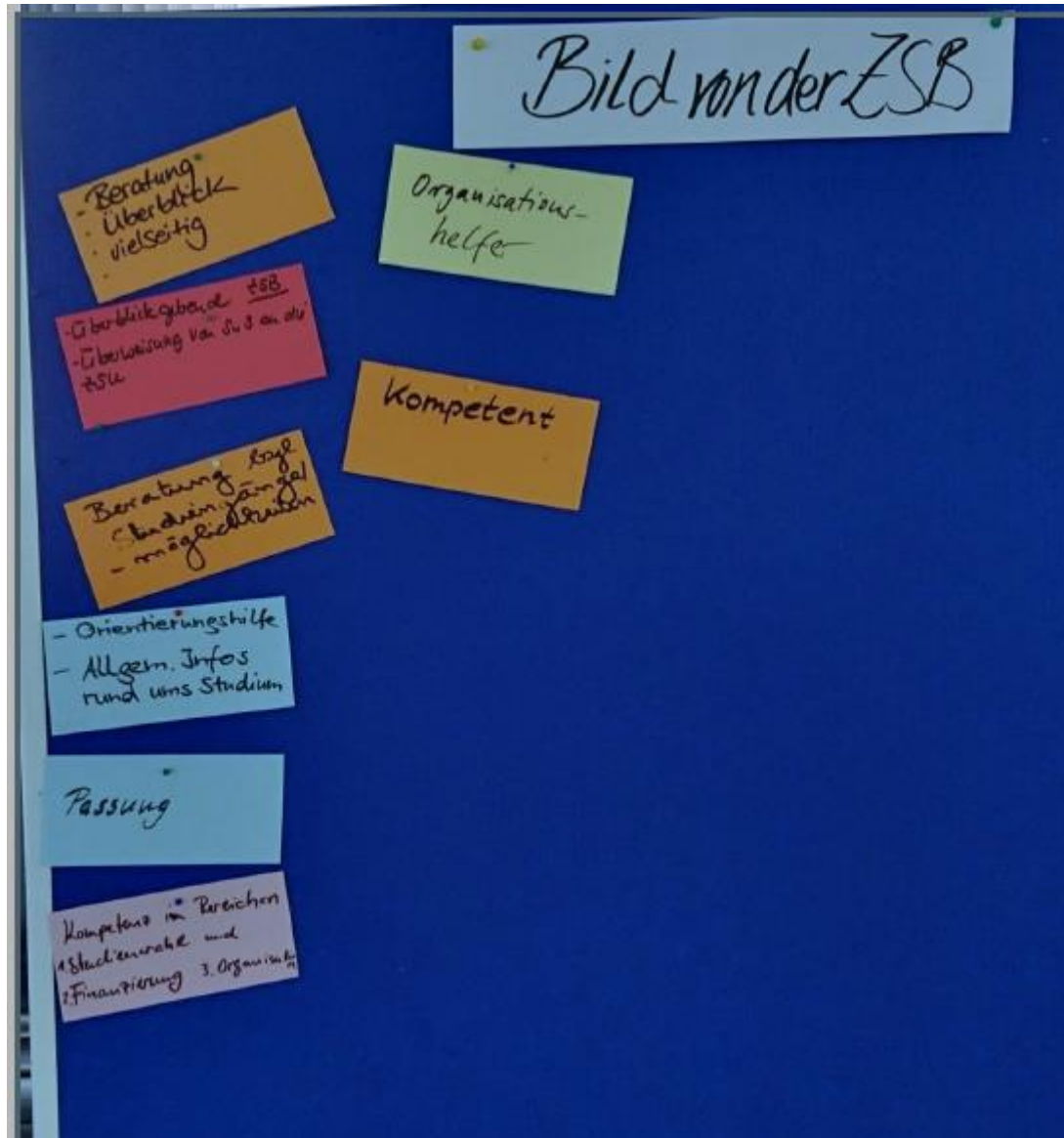

Selbstverständnis der ZSBen

1. Unterstützung Studieninteressierter und Studierender
 - Studienwahlorientierung, Studienentscheidung, Studienvorbereitung:
Prozessphasen: Informieren – Erkunden – Entscheiden
 - Studienstart, Studienverlauf, Studienabschluss
2. Professionelle Beratung (GIBeT-Leitbild)
 - Personenzentriert und ressourcenorientiert
 - Unabhängig und ergebnisoffen (keine Zielvorgaben, keine Vermittlungsquoten!)
 - Kostenfrei und anonym
3. Zentrum eines übergreifenden Beratungsnetzwerks
 - Austausch mit anderen Beratungseinrichtungen an der Hochschule und darüber hinaus (Hochschulen/ZSB, Arbeitsagenturen, Kammern, etc.)
 - Bei Bedarf Weitervermittlung im Beratungsnetzwerk

Zielsetzung der ZSBen

- Stärkung der Selbstkompetenz
 - Persönliche Entscheidung für oder gegen ein Studium / ein Studienfach!
 - Was kann ich gut?
 - Was mache ich gerne?
 - Welche Werte sind mir wichtig?
- Orientierung im „Angebotsdschungel“
 - ~ 10.000 Studiengänge deutschlandweit
- Verringerung der Studienabbruchquote
 - 1. Leistungsprobleme (20%) => zu hohe Studienanforderungen
 - 2. Finanzierung des Studiums (19%)
 - 3. Mangelnde Studienmotivation (19%) => falsche Erwartungen ans Studium

1. Studienwahl

Fragestellungen

1. Persönliche Entscheidung
2. Interessen und Fähigkeiten
3. Berufliche Ziele
4. Persönliche Ziele
5. Rahmenbedingungen

Lieblingsfach oder Traumberuf

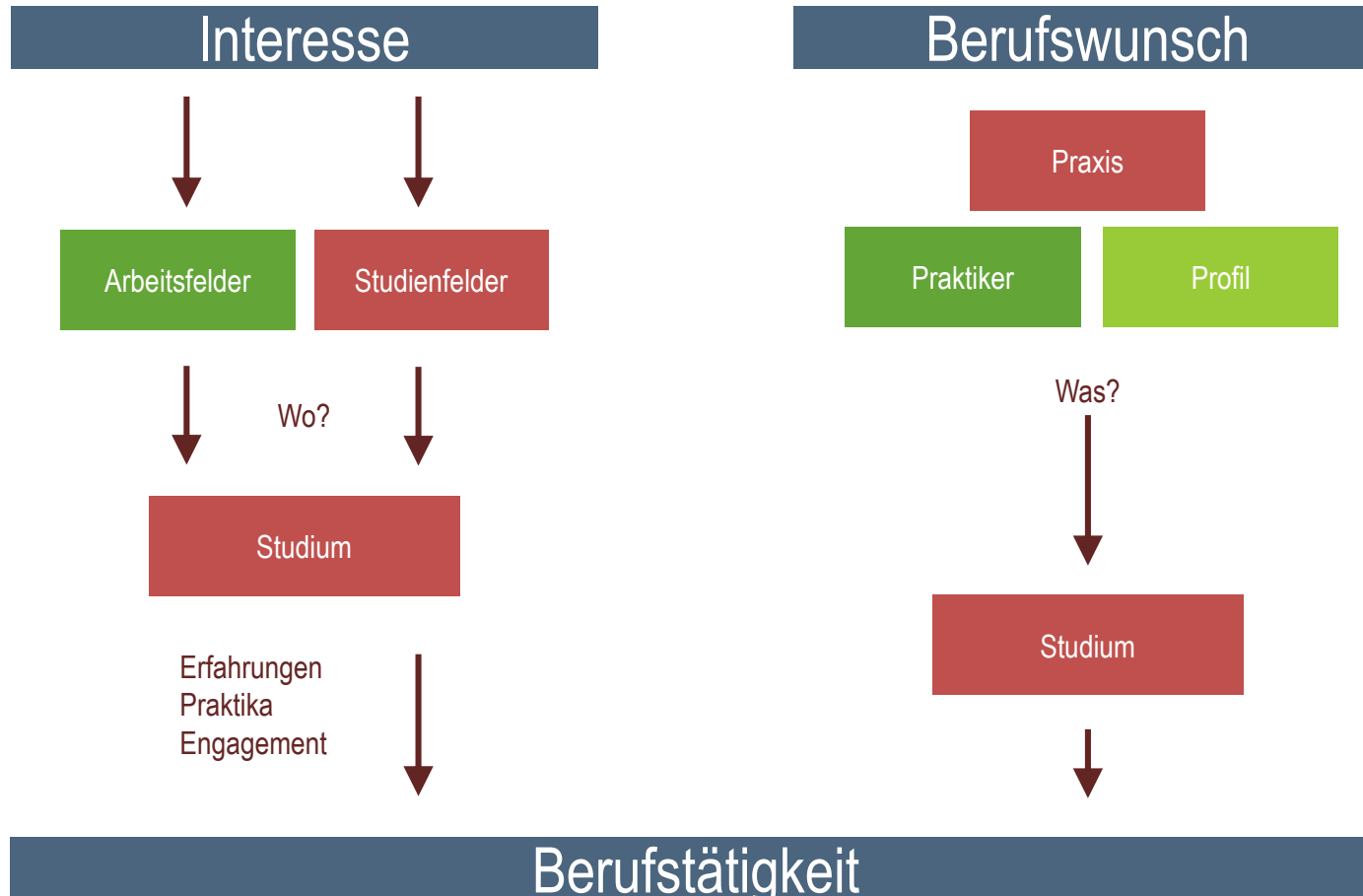

Studienabschlüsse

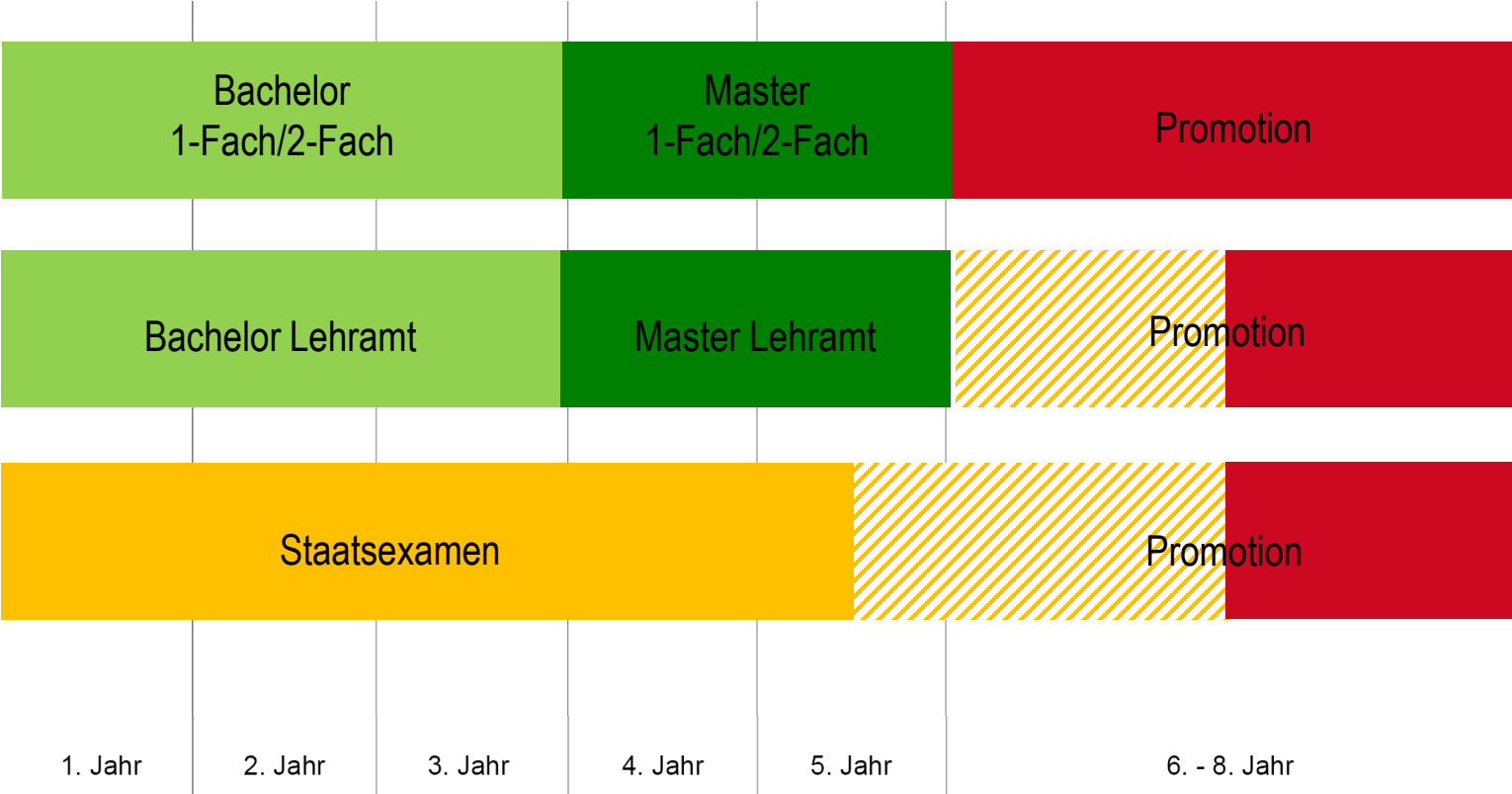

Zugangs- und Zulassungsvoraussetzungen

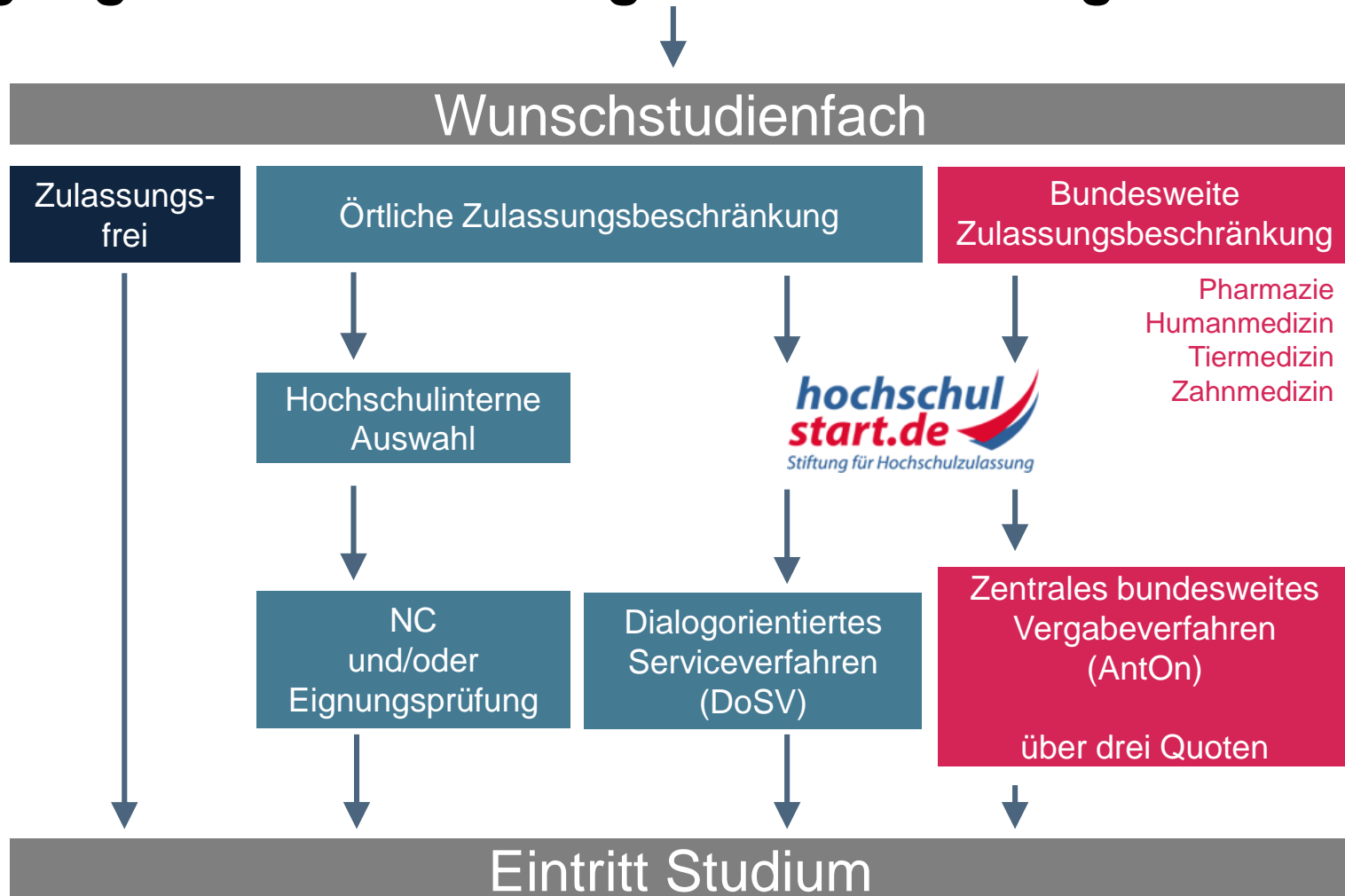

2. Orientierungshilfen

Orientierungshilfen

bundesweite Datenbank mit Informationen zu derzeit über 18.000 Bachelor- und Masterprogrammen

www.hochschulkompass.de

Datenbank der Bundesagentur für Arbeit zur Suche nach Ausbildungen, Studienfächern und dazu passenden Berufsfeldern

www.berufenet.arbeitsagentur.de

Orientierungstool zum Studium in NRW

www.studifinder.de

www.hochschulkompass.de

www.hochschulkompass.de

Bundesagentur für Arbeit **BERUFENET** Unsere Internetauftritte | Über uns | Kontakt

Beruf/Suchbegriff:

Erweiterte Suche

Berufskundliche Gruppen

- Ausbildungsberufe**
 - Duale Ausbildungen
 - Ausbildungen Berufsfachschule
 - Ausbildungen für Menschen mit Behinderung
 - Sonstige Ausbildungen
- Weiterbildungsberufe**
 - Meister
 - Techniker
 - Kaufmännische Weiterbildungen
 - Andere Weiterbildungen
- Hochschulberufe**
 - Tätigkeiten nach Studium
 - Weiterbildungen nach Studium
- Studienfächer**
 - Grundständige Studienfächer
 - Weiterführende Studienfächer
- Beamtenlaufbahnen**
 - Einfacher Dienst
 - Mittlerer Dienst
- Ausübungsformen**
- Militäraufbahnen**

Das neue BERUFENET
Was ist neu?
Erfahren Sie mehr dazu...

Bundesagentur für Arbeit BERUFENET
Unsere Internetauftritte | Über uns | Kontakt

Kurzbeschreibung | Zugangsvoraussetzungen | Tätigkeit | Perspektiven

Startseite > Kurzbeschreibung

Ihre Auswahl: Sozialwissenschaftler/in | Tätigkeit nach Studium

Kurzbeschreibung

Die Tätigkeit im Überblick

Sozialwissenschaftler/innen untersuchen systematisch und mithilfe empirischer Methoden die Erscheinungs- und Entwicklungsformen gesellschaftlicher Strukturen. Sie sind z.B. in der Markt- und Meinungsforschung, im redaktionellen Bereich, in der Öffentlichkeitsarbeit oder in Wissenschaft und Lehre tätig.

Typische Branchen

Sozialwissenschaftler/innen finden Beschäftigung z.B.

- in Markt- und Meinungsforschungsinstituten
- in der öffentlichen Verwaltung
- im Sozialwesen
- in Fachredaktionen von Zeitungen, Zeitschriften oder Verlagen

Weiterführende Links
▶ Informationsquellen

www.studifinder.de

WAS? WO? WIE? IN NRW STUDIEREN! DAS SERVICE-PORTAL DER HOCHSCHULEN IN NORDRHEIN-WESTFALEN

Ministerium für Innovation, Wissenschaft und Forschung des Landes Nordrhein-Westfalen

stud i finder

f t v

ABOUT STUDIEREN IN NRW NEWSLETTER KONTAKT DATENSCHUTZ IMPRESSUM

STUDITEST STUDISUCHE STUDICHECK STUDI KURS INFORMATIONEN

REGISTRIERUNG LOGIN

stud i test ▶
Welches Studium passt am besten zu mir?

stud i suche ▶
Welche Studiengänge werden in NRW angeboten?

stud i check ▶
Wie fit bin ich für mein Studium?

stud i kurs ▶
Wie kann ich mich auf mein Studium vorbereiten?

STUDITEST	STUDISUCHE	STUDICHECK	STUDI KURS	FAVORITEN	INFORMATIONEN
Übersicht Studitests Meine Testergebnisse	Suche nach Studiengängen	Startseite Studicheck Suche/Check nach Studiengängen	Startseite Studiкурс Suche/Kurs nach Studiengängen	Meine bevorzugten Studienfelder Meine bevorzugten Studiengänge	Studifinder Studifinder

www.studifinder.de

STUDITEST **STUDISUCHE** STUDICHECK STUDIURS INFORMATIONEN REGISTRIERUNG LOGIN

Home ▶ Studisuche ▶ Suche nach Studiengängen

Studiengangsuche in Nordrhein-Westfalen

Hier können Sie alle möglichen Studiengänge nach verschiedenen Filtern recherchieren. Geben Sie bitte Ihre gewünschten Kriterien ein.

Was?	Wo?	Volltextsuche
Studienfeld Alle Studienfelder ▼	Hochschule Alle Hochschulen ▼	Bitte geben Sie Ihren gewünschten Suchbegriff ein.
Berufsfeld Alle Berufsfelder ▼	PLZ PLZ	
	Ort Köln	
Hochschulart Uni + FH ▼	Umkreis Umkreis +20 km ▼	Schlagwort
Studienform Alle Studienformen ▼	FINDEN	FINDEN

240 Studiengänge

www.studifinder.de

WAS? WO? WIE? IN NRW STUDIEREN! DAS SERVICE-PORTAL DER HOCHSCHULEN IN NORDRHEIN-WESTFALEN

Ministerium für Innovation, Wissenschaft und Forschung des Landes Nordrhein-Westfalen

stud i finder

f t v ABOUT STUDIEREN IN NRW NEWSLETTER KONTAKT DATENSCHUTZ IMPRESSUM

STUDITEST STUDISUCHE STUDICHECK STUDI KURS INFORMATIONEN REGISTERIUNG LOGIN

stud i test ▶

Welches Studium passt am besten zu mir?

stud i suche ▶

Welche Studiengänge werden in NRW angeboten?

stud i check ▶

Wie fit bin ich für mein Studium?

stud i kurs ▶

Wie kann ich mich auf mein Studium vorbereiten?

STUDITEST	STUDISUCHE	STUDICHECK	STUDI KURS	FAVORITEN	INFORMATIONEN
Übersicht Studitests Meine Testergebnisse	Suche nach Studiengängen	Startseite Studicheck Suche/Check nach Studiengängen	Startseite Studi kurs Suche/Kurs nach Studiengängen	Meine bevorzugten Studienfelder Meine bevorzugten Studiengänge	Studifinder Studifinder

www.studifinder.de

WAS? WO? WIE? IN NRW STUDIEREN! DAS SERVICE-PORTAL DER HOCHSCHULEN IN NORDRHEIN-WESTFALEN

Ministerium für Innovation, Wissenschaft und Forschung des Landes Nordrhein-Westfalen

stud i finder

f t w

ABOUT STUDIEREN IN NRW NEWSLETTER KONTAKT DATENSCHUTZ IMPRESSUM

STUDITEST STUDISUCHE STUDICHECK STUDI KURS INFORMATIONEN REGISTRIERUNG LOGIN

stud i test

**Welches Studium passt am besten zu mir?
Hier können Sie prüfen, was Ihre Talente sind und wie Sie Ihre Stärken am besten einsetzen.**

Wie ich denke und arbeite.
Was sind meine mentalen Stärken und vorteilhaften Verhaltensweisen?

WICHTIG!

Bearbeitungszeit: circa 80 Minuten

stud i test

Was mir beim Lernen Spaß macht.
Was sind meine Ziele, was motiviert mich, bin ich ein Teamplayer?

Bearbeitungszeit: circa 40 Minuten

stud i test

Was ich beruflich gern machen würde.
Bin ich eher Praktiker oder Theoretiker, ein Künstler- oder Forscher-Typ?

Bearbeitungszeit: circa 15 Minuten

stud i test

Was ich am liebsten lernen möchte.
Welche Themen interessieren mich mehr, welche eher nicht so sehr?

Bearbeitungszeit: circa 15 Minuten

stud i test

Welche Studienbedingungen zu mir passen.
Bin ich eher akademisch oder eher angewandt orientiert?

Bearbeitungszeit: circa 5 Minuten

stud i test

STUDITEST	STUDISUCHE	STUDICHECK	STUDI KURS	FAVORITEN	INFORMATIONEN
Übersicht Studitests	Suche nach Studiennännen	Startseite Studicheck	Startseite Studi kurs	Meine bevorzugten Studienfelder	Studifinder

www.studifinder.de

WAS? WO? WIE? IN NRW STUDIEREN! DAS SERVICE-PORTAL DER HOCHSCHULEN IN NORDRHEIN-WESTFALEN

Ministerium für Innovation, Wissenschaft und Forschung des Landes Nordrhein-Westfalen

stud i finder

f t v

ABOUT STUDIEREN IN NRW NEWSLETTER KONTAKT DATENSCHUTZ IMPRESSUM

STUDITEST STUDISUCHE STUDICHECK STUDI KURS INFORMATIONEN

REGISTRIERUNG LOGIN

stud i test ▶
Welches Studium passt am besten zu mir?

stud i suche ▶
Welche Studiengänge werden in NRW angeboten?

stud i check ▶
Wie fit bin ich für mein Studium?

stud i kurs ▶
Wie kann ich mich auf mein Studium vorbereiten?

STUDITEST	STUDISUCHE	STUDICHECK	STUDI KURS	FAVORITEN	INFORMATIONEN
Übersicht Studitests Meine Testergebnisse	Suche nach Studiengängen	Startseite Studicheck Suche/Check nach Studiengängen	Startseite Studi kurs Suche/Kurs nach Studiengängen	Meine bevorzugten Studienfelder Meine bevorzugten Studiengänge	Studifinder Studifinder

www.studifinder.de

WAS? WO? WIE? IN NRW STUDIEREN! DAS SERVICE-PORTAL DER HOCHSCHULEN IN NORDRHEIN-WESTFALEN

Ministerium für Kultur und Wissenschaft des Landes Nordrhein-Westfalen

stud i finder

f t v

ABOUT STUDIEREN IN NRW NEWSLETTER KONTAKT DATENSCHUTZ IMPRESSUM

STUDITEST STUDISUCHE **STUDICHECK** STUDIKURS INFORMATIONEN BERATUNGSHILFEN

REGISTRIERUNG LOGIN

stud i check

Wie fit bin ich für mein Studium?

Bei vielen Studiengängen sind mathematische Kenntnisse oder das Sprach- und Textverständnis wichtig. Hier finden Sie nützliche Checks zur Überprüfung Ihres Schulwissens.

Ich weiß schon, was ich studieren will.
Bin ich für den von mir gewünschten Studiengang gut genug vorbereitet?
Und komme ich im 1. Semester mit?

Studiengangsbezogene Checks

stud i check

Ich möchte mein Wissen überprüfen.
Wie gut schneide ich bei mathematischen Aufgaben oder im Bereich Sprach- und Textverständnis ab?

Studiengangsunabhängige Checks

stud i check

STUDITEST STUDISUCHE **STUDICHECK** STUDIKURS FAVORITEN INFORMATIONEN BERATUNGSHILFEN

OSA – Möglichkeiten und Grenzen

- 😊 schnell, ökonomisch, selbstbestimmt
- 😞 zeitlich begrenzt, unvollständig
- 😊 realistische Selbsteinschätzung
- 😞 Selbstbetrug möglich
- 😊 konstruktive Hinweise zu evtl. Defiziten
- 😞 keine interaktionalen Elemente

OSA – Möglichkeiten und Grenzen

☺ Bestärkung in der Studienentscheidung

☹ „lediglich ein erster Schritt auf dem Weg zum ‚richtigen‘
Studienfach“

☺ Vorbereitung auf Beratungsgespräche

☹ kein Ersatz für Beratungsgespräch!!!

OSA – Möglichkeiten und Grenzen

Fazit: Nutzen abhängig von ...

- ✓ Qualität des OSA
- ✓ Zeitpunkt im Studienwahlprozess
- ✓ individueller Vor- und Nachbereitung

4. Kooperation Schule / Hochschule

a) allgemein

Studien- und Berufsorientierung an den Schulen

Gruppenarbeit:

1) Welche Angebote zur Studien- und Berufswahl werden an der Schule bereits genutzt? (15 Min)

- Angebotsformate (Positiv / Kritisch)

2) Wie würden wir an der Schule gerne noch weiter unterstützt werden? (15 Min)

Nach der Pause:

- **Kurzpräsentation (5-10 Min.) der grafischen Ergebnisdarstellung im Plenum**

Studien- & Berufswahlorientierung an den Schulen

-Vorhandene Formate-

- Alumni-Ehemaliger Verein
- Besuch v. Studienbereichen
↳ Termine
- Berufsmessen
- Vocatio
- Medienmesse
- Schnupperstudium /
Zingvorlesung (Uw)
- Senkrechtstarter
(Könrad-Adelhauser-
Stiftung)
- QA-Assessment
Center (Einstellungstests)

Wünsche

- Studienberatung
in d. Schule
- Vermittlung d. Schulen
(Adress- / Kontakt-
liste)

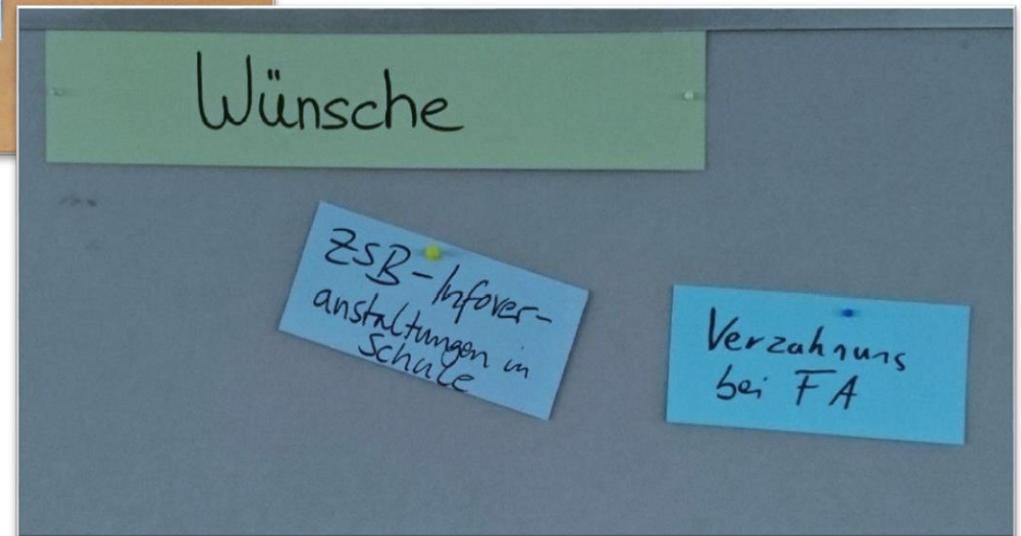
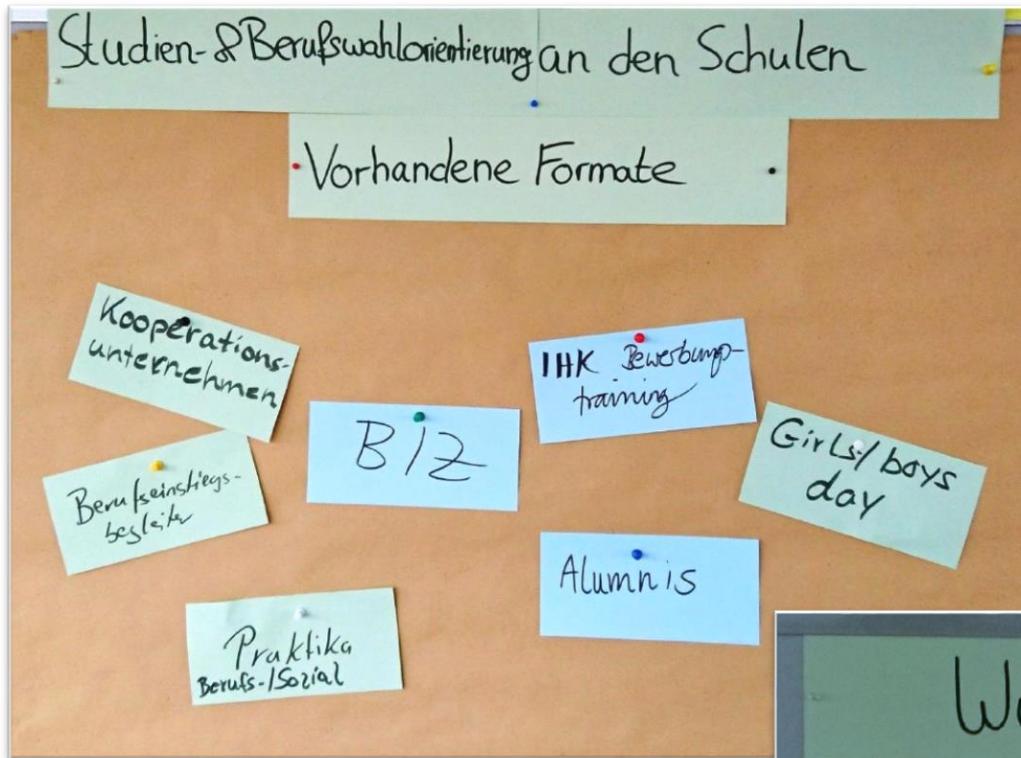

Studien- & Berufswahlorientierung an den Schulen

Vorhandene Formate

- Agentur für Arbeit: Wege nach dem Abitur
- Berufsbörse
= Eltern als Experten
- Sportleistungstest Vorbereitung
- EF: Berufsorientierungspraktikum
- Sozialpraktikum

Wünsche

- Info-Abend ZSB
- Wie funktioniert "Schulpraktikum"?
- fester Ansprechpartner bei der ZSB
- Info-Videos zur ZSB/Uni

KAoA

Anknüpfungspunkte Hochschule – Schule

- Schulische Strukturen:
 - *u.a. Beratung, Elternarbeit, Curriculum, Qualitätsentwicklung, Qualifizierung*
- Zielgruppe Schüler/innen:
 - *Begleitend: Portfolioinstrument*
 - *Mittelstufe: Potenzialanalyse, Berufsfelderkundung, Praktikum*
 - *Oberstufe: Studienorientierung (inkl. Studifinder), Übergangsgestaltung und –begleitung*
- Vorstellung akademischer Tätigkeiten ↔ Studiengänge
→ individuelle Schwerpunkte, z.B. durch (Leistungs-)Kurswahl

Weiterentwicklung mit/in KAoA

- Ausbau der Studienorientierung im Kontext von KAoA
 - Verankerung der Studienorientierung im schulischen Curriculum
- Konsekutive Angebote
 - Zeitliche Verortung im Orientierungsprozess
 - Verzahnung mit Angeboten anderer Akteure
- Nachhaltiger Kontakt zu Schulen
- Überregionale Ausrichtung der Hochschulen
- Kommunale Koordinierung: Abstimmung in Netzwerken
 - Hochschulen – Arbeitsagentur – Kammern – Kommunale Verwaltung – Schulamt/BZR
- Flächendeckender Ausbau in allen gymnasialen Oberstufen

Zusammenarbeit mit Schulen *(Planungsstand)*

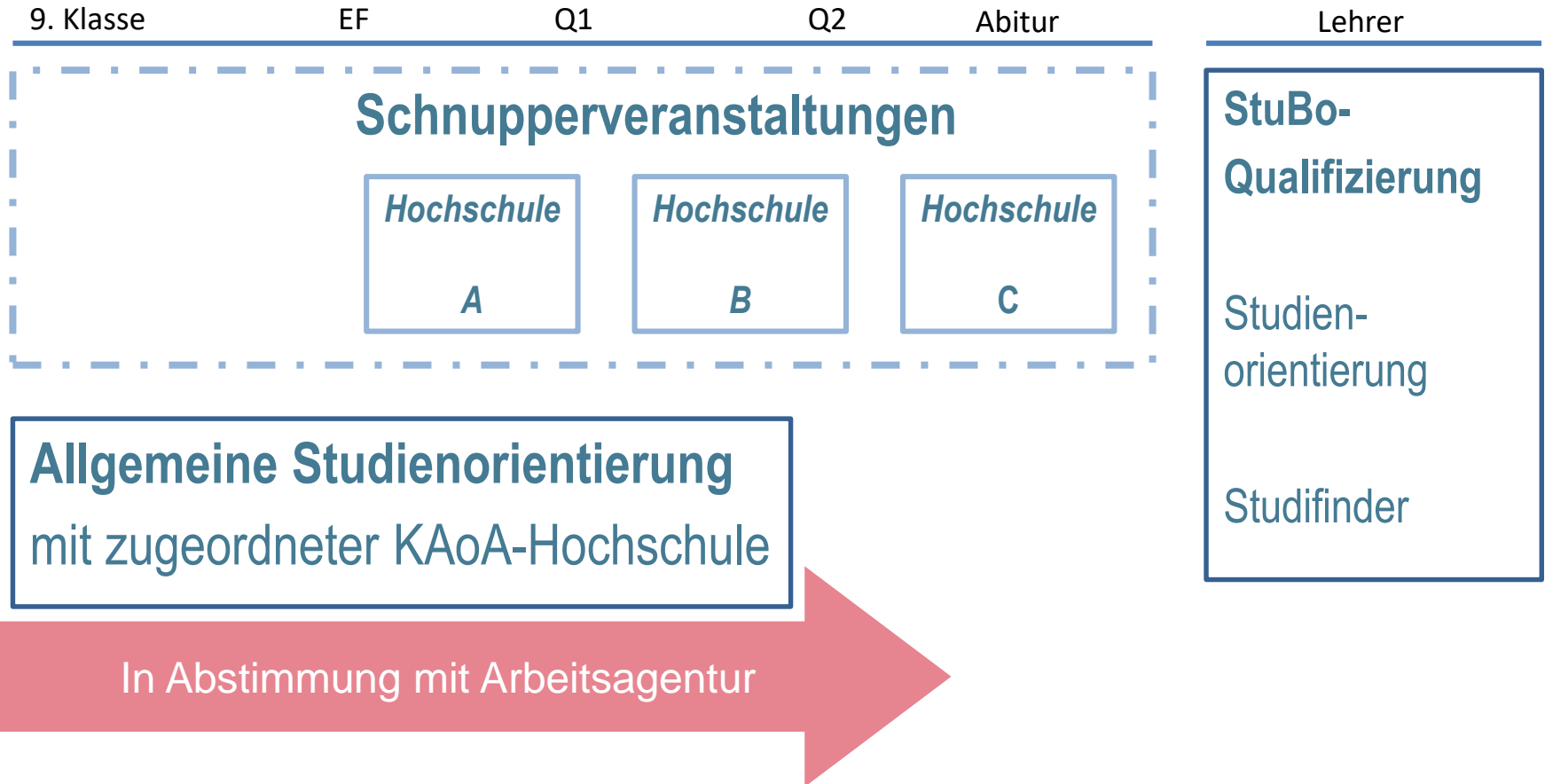

Zusammenarbeit mit Schulen *(Planungsstand)*

Allgemeine Studienorientierung

Fragestellungen der Angebote:

- Will ich oder wofür muss ich studieren?
- Wie geht Studieren?
- Was ist der Unterschied zwischen FH und Uni?
- Was sind Kriterien der Studienwahl?
- Welche Anforderungen haben bestimmte Studienfelder?
- Mit welchem Abi kann ich studieren?
- Was ist NC?

Schnupperveranstaltungen

Fragestellungen der Angebote:

- Was kann ich an der HS XY studieren?
- Wie läuft Studiengang XY an der Hochschule A?
- Wie bewerbe ich mich an der HS XY?
- Welche Anforderungen hat der Studiengang XY an der Hochschule A?

4. Kooperation Schule / Hochschule

b) TH Köln

Das Studien- und Serviceangebot der TH Köln

Zentrale
Studienberatung

23.10.2017

Seite: 39

Technology
Arts Sciences
TH Köln

Standorte

CAMPUS SÜDSTADT

(z.B. Wirtschaft, Sprachen, Design, Soziales)

Claudiusstraße 1, 50678 Köln

Ubierring 40, 50678 Köln

Ubierring 48, 50678 Köln

CAMPUS DEUTZ

(z.B. Technik, Architektur)

Betzdorfer Straße 2, 50679 Köln-Deutz

CAMPUS MÜLHEIM

(Cologne Game Lab)

Schanzenstr. 28, 51063 Köln

CAMPUS GUMMERSBACH

(Informatik und Ingenieurwissenschaften)

Steinmüllerallee 1, 51643 Gummersbach

CAMPUS LEVERKUSEN

(Technische Chemie, Pharmazeutische Chemie)

CHEMPARK Leverkusen

Daten und Fakten

- über 26.000 Studierende
 - über 6.500 Studienanfänger pro Jahr
 - 11 Fakultäten
 - über 80 Studiengänge
 - 1.500 Beschäftigte, davon 420 Professoren
 - über 200 Partnerhochschulen weltweit
- größte (Fach-)Hochschule Deutschlands

Studienangebot

39 Bachelor-Studiengänge

46 Master-Studiengänge

5 duale Studiengänge

3 flexible Studiengänge

Profil der TH Köln

- Anwendungsorientierung:
 - Vorpraktika vor Studienbeginn
 - Projektorientiertes Lernen
 - Praxisbezogenes Studium,
d.h. Studium als direkte Vorbereitung für einen Beruf
 - Praxissemester
 - Bachelor- und Master-Arbeiten in Unternehmen
- Vielfältigkeit:
 - Studiengänge in praktisch allen Fachgebieten
 - Verbindung von anwendungsorientierter und forschender /wissenschaftlicher Lehre
 - Promotion

Service der Zentralen Studienberatung

Für Schüler

- die Entscheidungsfindung bei der Studienwahl vor Beginn des Studiums
- Anforderungen und Perspektiven eines Studiums (Berufsbilder, Master)
- Hochschulen als außerschulische Lernorte (Studieren Probieren, Schülerlabor, Feriencamp)

Für Studierende

- Hilfe bei der Studienplanung und –gestaltung, Studienorganisation in den verschiedenen Studienphasen, Prüfungsängste, etc.
- die Bewältigung problematischer Studiensituationen (Studienfachwechsel, Studienzweifel, Studienabbruch, persönliche Problemlagen etc.)

Service der Zentralen Studienberatung Für allgemein Interessierte

- Online-Neigungstest/Traumberuftest

- Welcher Studiengang der TH Köln passt zu mir und zu meinem Berufswunsch?

- Workshop „Studieren, aber was“?

- Wie treffe ich die richtige Studienentscheidung?
- an mehreren Terminen stattfindender persönlicher Workshop zu Strategien zur Studienfindung

Beispiel Workshop ‚Studieren aber was‘

- *Wie treffe ich die "richtige" Studienentscheidung? „Studieren, aber was?“*

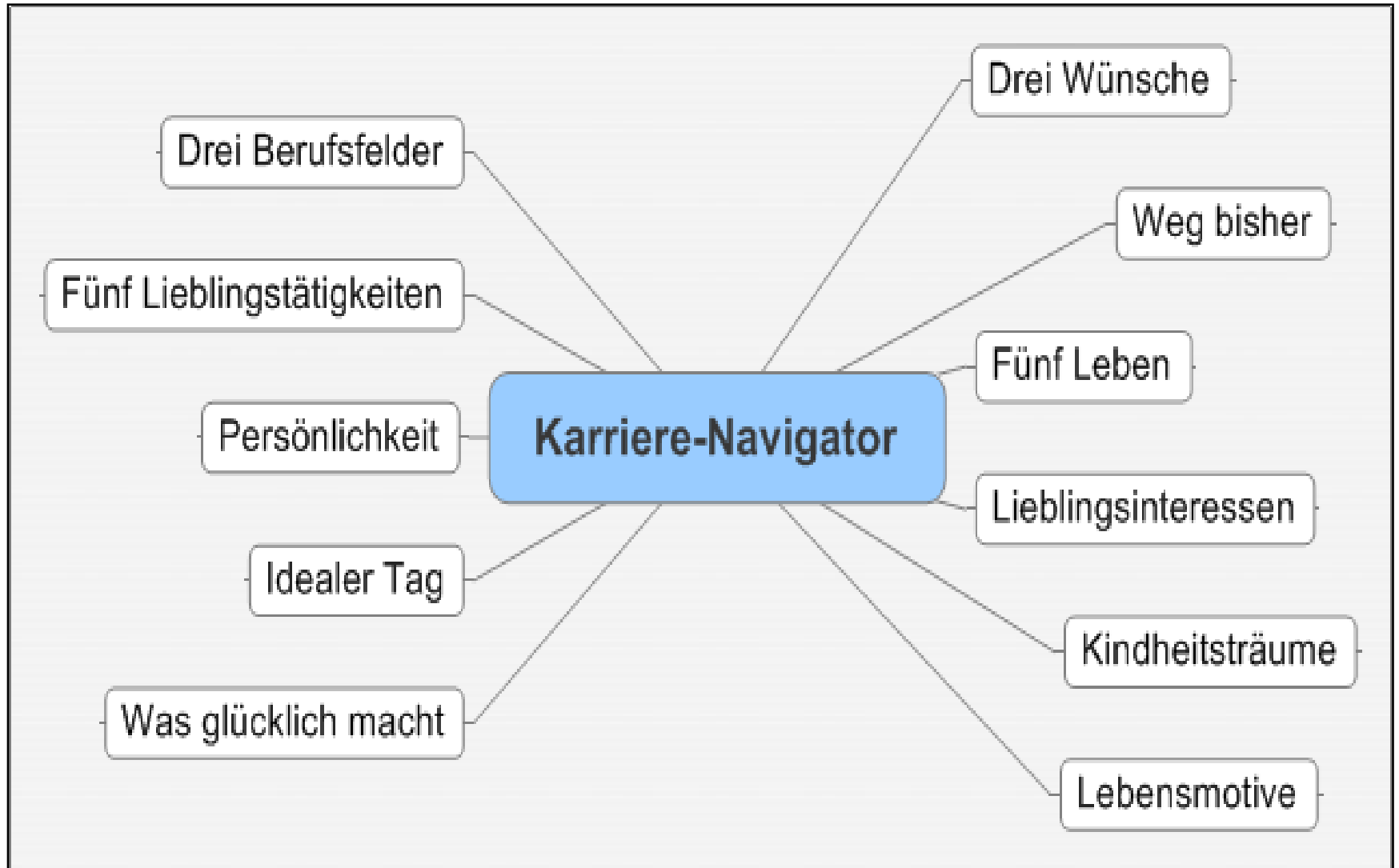

Service der Zentralen Studienberatung

- Schnuppertage

- einen Tag Student/-in sein

- Hochschulpraktika

- eine Woche oder zwei Wochen lang Student/-in sein

- Schülerlabor/Ferien camps für MINT-Fächer

- (Mechanik, Akustik, Optik, Elektrotechnik, Erneuerbare Energien/Photovoltaik)

- Studieren Probieren

- ein Semester lang Vorlesungen besuchen und Klausur mitschreiben

Beispiel Stundenplan für ein Hochschulpraktikum

	Mo	Di	Mi	Do
8.00 – 9.30	9.00 Uhr Begrüßung durch die Zentrale Studienberatung, Claudiusstraße 1, Raum 13	Geschichte und Theorien Vorlesung/Raum 301 Herr Prof. Dr. Sadowski Oder Sozialpolitik Vorlesung/Raum 201 Frau Prof. Dr. Leitner	Einführung und Übungen zur Spielpädagogik Seminar/Raum W1 Herr Ohnemüller Oder Methoden – Systemische Beratung Seminar/Raum 114 Frau Habeland	Einführung in die Arbeitsfelder der Sozialen Arbeit Vorlesung/Raum 201 Herr Prof. Dr. Sadowski Oder Recht Sozialer Organisationen und Kommunalrecht Vorlesung/Raum 301 Frau Prof. Dr. Zinsmeister
9.45 – 11.15	Methoden und Instrumente beruflichen Handelns Vorlesung/Raum 301 Frau Ebert	Einführung in das Recht Vorlesung/Raum 301 Frau Prof. Dr. Brosey Oder Sozialwirtschaft Vorlesung Herr Prof. Dr. Urselmann	Psychologie – Bindung und Trauma Vorlesung/Raum 113 Frau Prof. Dr. Lind Oder Einführung in die Sozialmedizin Vorlesung/Raum 301 Herr Prof. Dr. Elliger	
11.30 – 13.00	Politisches System Deutschlands Vorlesung/Raum 301 Herr Prof. Dr. Otten	Ethische und normative Dimensionen Sozialer Arbeit Vorlesung/Raum 201 Herr Prof. Dr. Schneider Nur bis zum 03.11.15, danach in Raum 112 Oder Sozialrecht Vorlesung/Raum 301 Frau Prof. Dr. Zinsmeister	Sozialmedizin Seminar/Raum 111 Herr Prof. Dr. Elliger	Psychologie – Kommunikation und Beratung Vorlesung/Raum 134 Frau Dr. Behnke Verabschiedung durch die Zentrale Studienberatung

Schülerlabor: „MINT IN MIND“

MINT – Fächer: Mathematik, Informatik, Naturwissenschaften und Technik

Angebote aus den Lernfeldern:

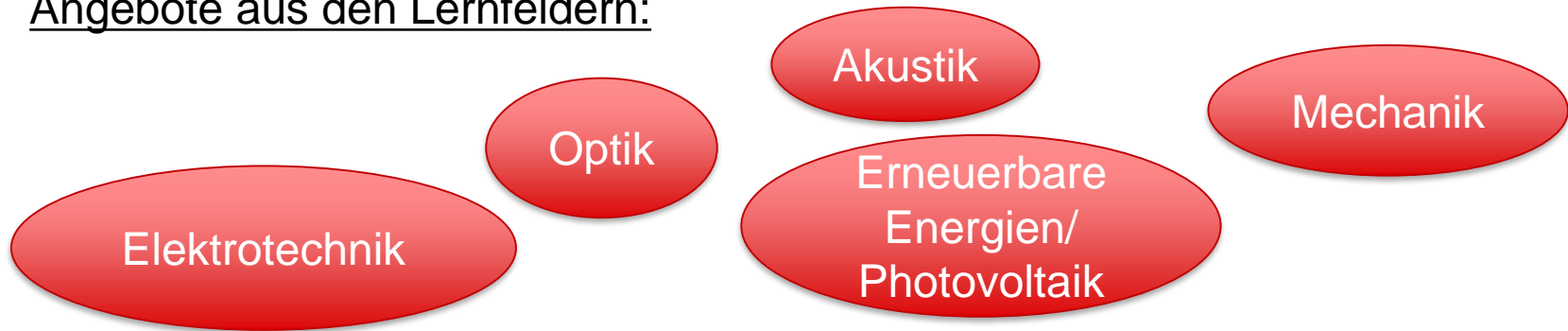

Inhalte der Schülerlabore:

- Experimentelle Untersuchungen zu verschiedenen Inhaltsfeldern
- Informationen zur Berufs- und Studienwahl
- Handreichungen zur Vor- und Nachbereitung
- Ganztagsangebote (auf Anfrage inkl. Vorlesungsbesuchen)

Service der Zentralen Studienberatung Für (Schüler*innen, Lehrkräfte, Eltern)

- Schulbesuche intern und extern
(Vorträge (allgemeine und spezielle), Führungen (Labore, Werkstätten), Vorlesungsbesuche)
- Teilnahme an Berufsfindungsbörsen / -Messen
- Tag der offenen Tür (Mai j.J.)
- Informationsveranstaltungen für Eltern / für Lehrer
- Online-Beratung (Chat)
- Facebook <http://www.facebook.com/ZSBTHKoeln>
mit Online -Game „Durchstarten“ Fit für das Studium

Bewerbung

Voraussetzungen

- Abitur oder FH-Reife
(schulischer und praktischer Teil)

- Berufliche Qualifikation
(Fachoberschulreife, abgeschlossene Ausbildung,
Fortbildung oder 3-jährige Berufserfahrung)

Bewerbung

Besonderheit *Eignungsprüfung*:

- Integrated Design – bis 1. April
- Restaurierung und Konservierung von Kunst- und Kulturgut – bis 1. April
- Sprachen und Wirtschaft – bis 15. April
- Digital Games – ca. Ende März
- Architektur – bis Ende Mai

Kosten

Semesterbeitrag *aktuell 268,00 Euro*
(Inklusive NRW Ticket)

Weitere Infos sowie Kooperationsmöglichkeiten

www.th-koeln.de/studieninfos

Stichwort: ‚Angebote für Lehrkräfte‘

4. Kooperation Schule / Hochschule

c) Universität zu Köln

Die Uni Köln im Profil

ca. 35
Partnerhochschulen

ca. 180
Studienfächer

6 Fakultäten

ca. 50.000
Studierende

Gründung 1388
Neugründung 1919

ca. 4.500
Absolventen

ca. 9.000 Studienanfänger
pro Jahr

Studium an einer großen Universität

- Breites Fächerspektrum
- Wissenschaftliche, forschungsorientierte Ausrichtung auch in der Lehre
- Internationale Kooperationen
- Vermittlung von Fachkenntnissen, Methodenwissen, fachübergreifenden Qualifikationen
- Selbstorganisiertes Studium
-

Studieren an der Universität zu Köln

Universität

WiSo

Recht

Medizin

Phil.

Math.-Nat.

Humanwiss.

Fakultäten

BWL
VWL
SoWi
...

Rechtswissenschaft
Binationale Studiengänge

Medizin
Zahnmedizin
Neurowissenschaften
Klinische Pflege

Philosophie
Germanistik
China-Studien
Archäologie
...

Mathe
Physik
Chemie
Geowiss.
Biologie
...

Erziehungswissenschaft
Psychologie
Intermedia
Sprachtherapie
...

Studiengänge

Lehramt in Köln

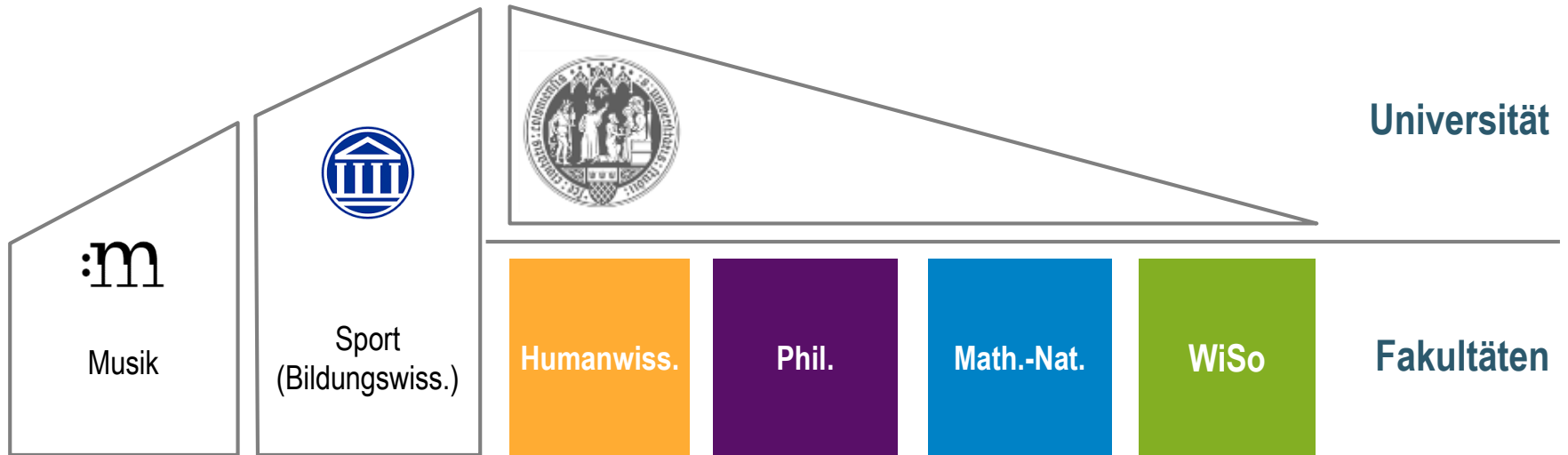

- Grundschulen
- Haupt-, Real-, Sekundar- und Gesamtschulen
- Gymnasien und Gesamtschulen
- Berufskollegs
- Sonderpädagogische Förderung

Studienabschlüsse an der Universität zu Köln

Bachelor/Master

... of Arts (B.A. / M.A.) Gesellschafts-, Sprach-, Kultur-,
Religions-, Informationswissenschaften

... of Science (B.Sc. / M.Sc.) MINT-Fächer, Wirtschafts- und
Sozialwissenschaften und Psychologie

... of Laws (LL.B. / LL.M) Rechtswissenschaften

... of Education (B.A LA / M.Ed.) Lehramtsstudium

Staatsprüfungen Medizin, Zahnmedizin, Rechtswissenschaften

Was die Universität zu Köln nicht hat...

www.zsb.uni-koeln.de/studienangebot

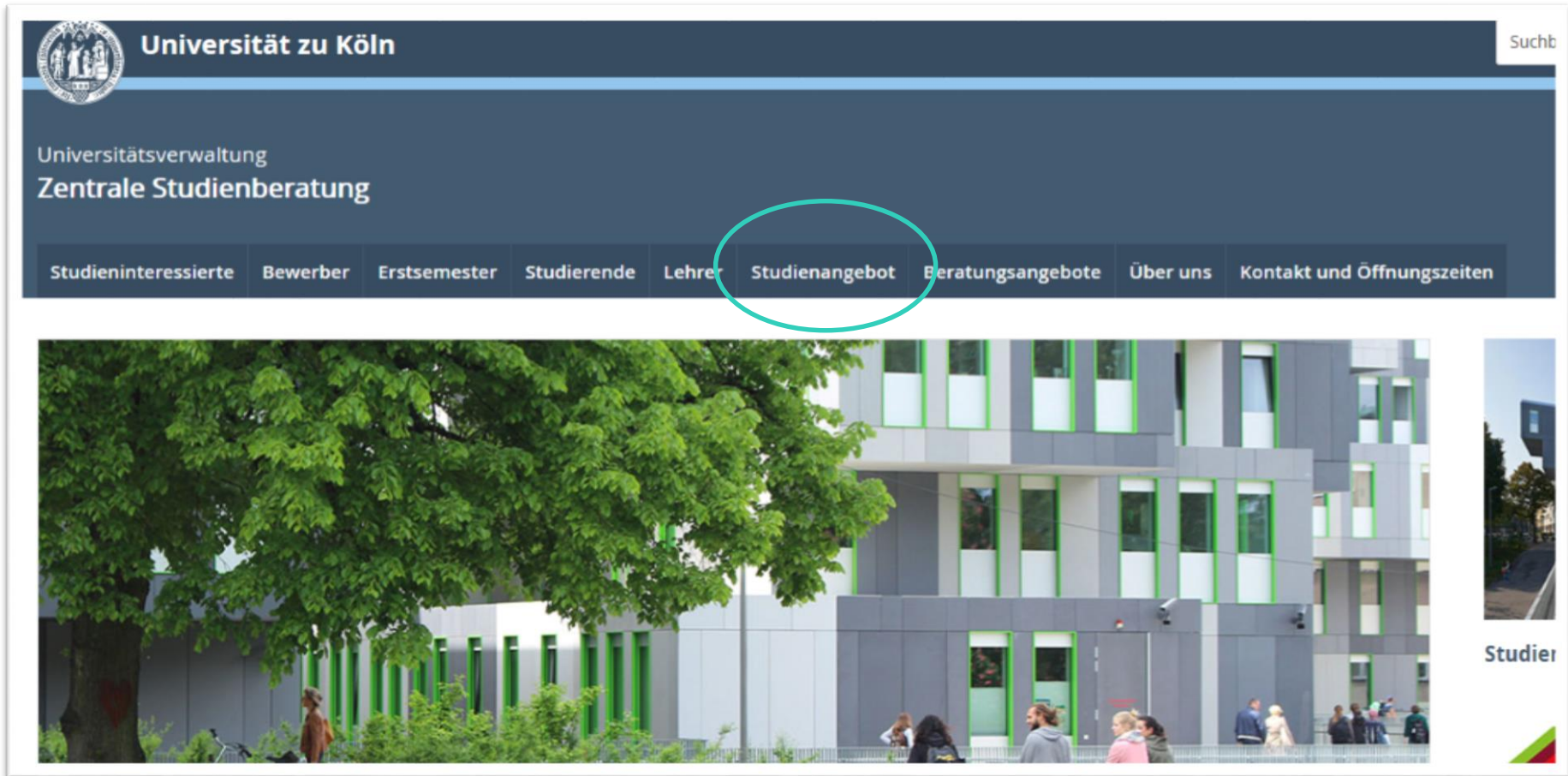

Universität zu Köln

Suchb

Universitätsverwaltung
Zentrale Studienberatung

Studieninteressierte Bewerber Erstsemester Studierende Lehrer **Studienangebot** Beratungsangebote Über uns Kontakt und Öffnungszeiten

Studier

Besonderheiten bei der Bewerbung

- Eignungsprüfungen (UzK)
 - Kunst
 - Musik
 - Int. Rechtswissenschaften
 - Sport (SpoHo)
- Test für medizinische Studiengänge (UzK)
 - Human- und Zahnmedizin

Studienplatzvergabe und Bewerbung

Örtliches Auswahlverfahren (Orts-NC und DoSV)

→ Online-Bewerbung 1. Fachsemester
www.uni-koeln.de/studsek

Bundesweites zentrales Auswahlverfahren

→ Online-Bewerbung 1. Fachsemester
www.hochschulstart.de

Wintersemester
15. Juli

Bewerbungsfristen

Sommersemester
15. Januar

Zulassungschancen

www.uni-koeln.de/studsek

Stichwort „Verfahrensergebnisse“

Ergebnisse der NRW-Hochschulen

www.ruhr-uni-bochum.de/zsb/nc-nrw

Bundesweites zentrales Vergabeverfahren

Human-/Zahnmedizin

www.hochschulstart.de

Angebot zur Studienorientierung

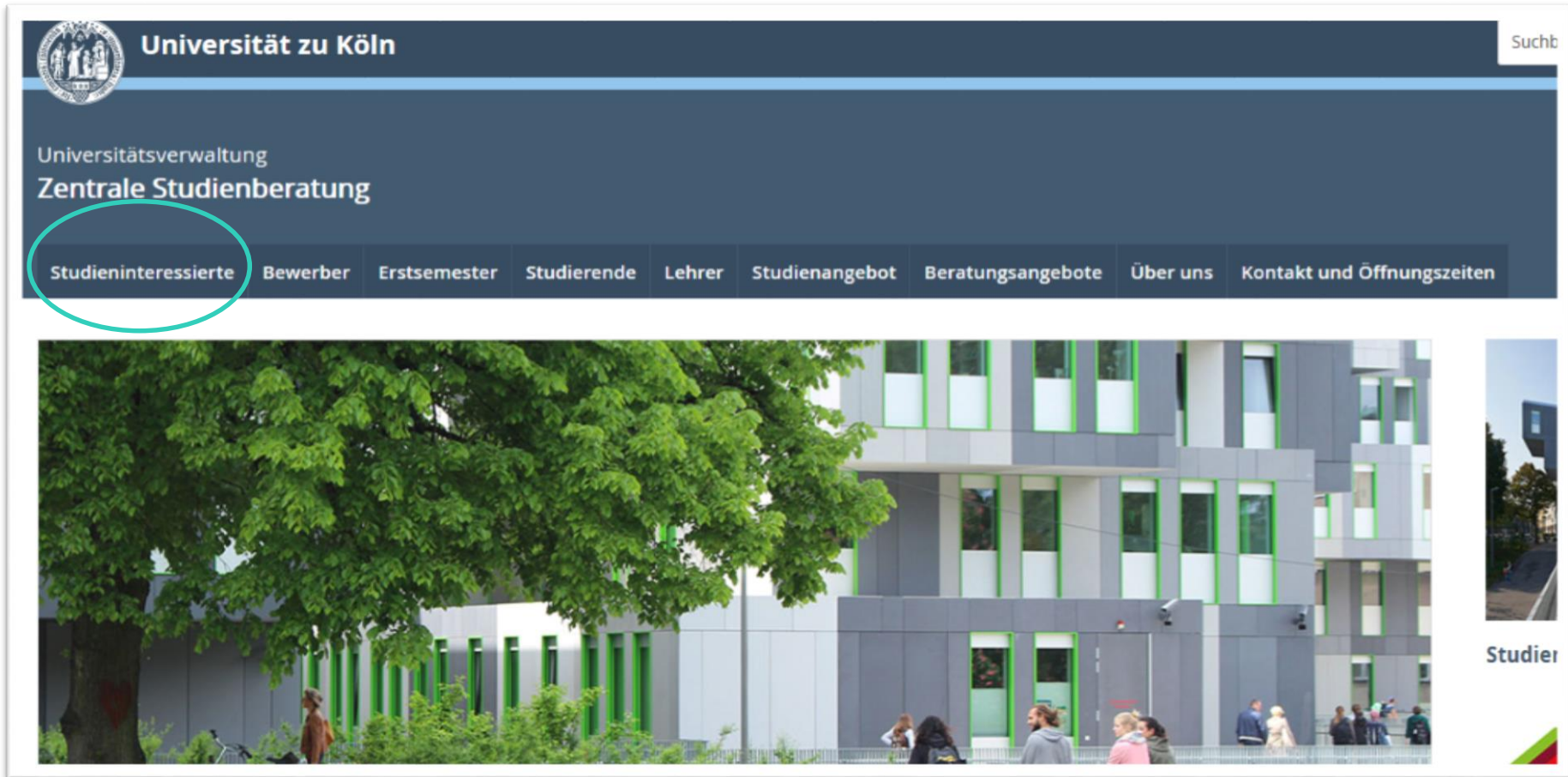

Universität zu Köln

Suchb

Universitätsverwaltung
Zentrale Studienberatung

Studieninteressierte Bewerber Erstsemester Studierende Lehrer Studienangebot Beratungsangebote Über uns Kontakt und Öffnungszeiten

Studier

UNIaLlTAG

für Studieninteressierte

Verbringe einen Tag an der Uni!

Infos und Anmeldung unter: www.zsb.uni-koeln.de/unialltag

Herbstferienprogramm

für Studieninteressierte
23. - 27. Oktober 2017

Zentrale Studienberatung

Infos und Anmeldung unter: www.zsb.uni-koeln.de/ferienprogramm

Studieren probieren

Vorlesungsbesuche für Studieninteressierte

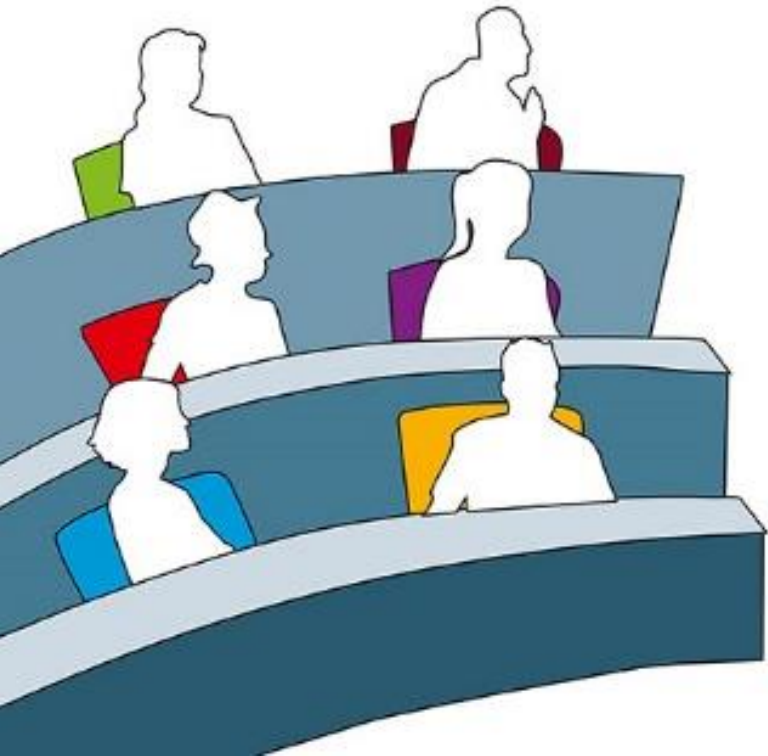

Infos und Anmeldung unter: www.zsb.uni-koeln.de/studierenprobieren

Wochen der Studienorientierung

an der Universität zu Köln

15. - 26.01.2018

Workshops

Beratung

Vorträge

Campusführungen

Lehrveranstaltungen

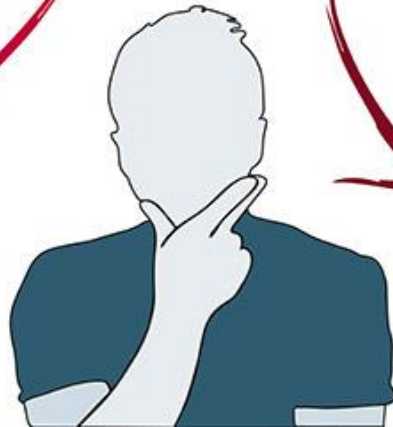

Infos und Anmeldung unter: www.zsb.uni-koeln.de/studienorientierung

opencampus

17. März 2018

INFOTAG FÜR STUDIENINTERESSIERTE

www.zsb.uni-koeln.de/opencampus

Universität
zu Köln

Infos und Anmeldung unter: www.zsb.uni-koeln.de/opencampus

Persönliche Beratung

Unterstützung bei der Informationsrecherche
Entscheidungshilfe zur Studienwahl
Individuelle Beratung

Angebote der Zentralen Studienberatung

- **In Schulen**

Vorträge

Studienangebot, Studienwahl, Numerus Clausus etc.

Workshops im Rahmen von Projektwochen

- **In der Universität**

Rahmenprogramm für Hochschulbesuche

Einführungsvortrag, Auswahl der Lehrveranstaltungen, Campusführungen, Abschlussveranstaltung

Begleitung von Hochschulpraktikanten

Workshops der Zentralen Studienberatung

- **vor dem Studium.....** (*für Studieninteressierte*)
Workshop zur Studienwahl,
Workshop zur Online-Recherche
Workshop Studifinder
- **zu Beginn des Studiums....** (*für Studieneinsteiger an der Uni Köln*)
Workshop „Neuland Uni“
Workshop „Zeit- und Lernmanagement“
Workshop „Rhetorik für die Uni“
Workshop „Erfolgreich präsentieren“

Angebote der Naturwissenschaften

zdi-Schülerlabor: Experimentierferien „Ökosphäre“

Strahlung, Atmosphäre, Treibhausgase und Fotosynthese
für Oberstufenschüler/innen 10. bis 13. Oktober 2016

Chemie-Vorträge in Schulen

Chemie-Professoren bieten den Schulen Vorträge vor Ort an.

(Department für Chemie / Kölner Modell)

www.chemie.uni-koeln.de/schule

Vorträge, Projekte, Workshops an Ihrer Schule

Anfragen an: Markus van de Sand

c/o Institut für Physik und ihre Didaktik, Gronewaldstr. 2, 50931 Köln

Tel.: 0221-470 2568, zdi-schuelerlabor@uni-koeln.de

Angebote der Naturwissenschaften

Physik für SchülerInnen und LehrerInnen

Programme der Fachgruppe Physik

<http://physik.uni-koeln.de>

Unser Raumschiff Erde

Naturwissenschaftliche Experimente im
zdi-Schülerlabor an der Universität zu Köln

www.zdi-schuelerlabor.uni-koeln.de

Angebote der Naturwissenschaften

Wettbewerbe Mathematik

Kölner Mathematik-AG: Internationale

Mathematikwettbewerbe u.v.m.

Seminar für Mathematik und ihre Didaktik

www.mathematikundschule.de/mathe-ag

Weitere Angebote

Jura – Tag der offenen Tür

Informationen, Vorlesungsbesuch,
Workshop und Führungen

www.studkbz.jura.uni-koeln.de/schuelerinfo.html

SchülerInnen an die Uni

Frühstudium zur Hochbegabtenförderung

www.mi.uni-koeln.de

Information und Kontakt

Newsletter für Beratungslehrer

www.zsb.uni-koeln.de > Lehrer > Newsletter

Mailadresse

schule-hochschule@verw.uni-koeln.de

Newsletter für Schülerinnen und Schüler

www.zsb.uni-koeln.de >

> Studieninteressierte > Newsletter

Zentrale Studienberatung der TH Köln
Ansprechpartnerin: Edith Saum
Claudiusstr. 1
50678 Köln
0221/8275 – 3407
edith.saum@th-koeln.de
studieninfos@th-koeln.de

Vielen Dank!

Zentrale Studienberatung der Universität zu Köln
Ansprechpartnerin: Geesche Intveen
Universitätsstr. 22a
50923 Köln
0221/470 – 8343
schule-hochschule@verw.uni-koeln.de